

“POR LA CUAL SE PUBLICAN LAS CANDIDATURAS PARA MIEMBROS TITULARES Y SUPLENTES DEL ESTAMENTO DE ESTUDIANTES ANTE LA ASAMBLEA UNIVERSITARIA, EL CONSEJO SUPERIOR UNIVERSITARIO, EL CONSEJO DIRECTIVO Y EL TRIBUNAL ELECTORAL INDEPENDIENTE DE LA FACULTAD DE CIENCIAS EXACTAS Y NATURALES DE LA UNIVERSIDAD NACIONAL DE ASUNCIÓN.”

RESOLUCIÓN N° 08-00-2024 (S.L. 02/09/2024)

VISTO Y CONSIDERANDO:

La Resolución N° 01-00-2024, del Tribunal Electoral Independiente "Por la Cual se establece el Calendario Electoral para elegir: 1 (uno) Miembro Titular y 1 (uno) Miembro Suplente del Estamento Estudiantil a fin de integrar la Asamblea Universitaria, Periodo 2024-2026; 1 (uno) Miembro Titular y 1 (uno) Miembro Suplente del Estamento Estudiantil a fin de integrar el Consejo Superior Universitario, Periodo 2024-2026; 3 (tres) Miembros Titulares y 3 (tres) Miembros Suplentes del Estamento Estudiantil a fin de integrar el Consejo Directivo, Periodo 2024-2026 y 1 (uno) Miembro Titular y 1 (uno) Miembro Suplente del Estamento Estudiantil, a fin de integrar el Tribunal Electoral Independiente, Periodo 2024-2026, de la Facultad de Ciencias Exactas y Naturales de la Universidad Nacional de Asunción".

El Acta N° 06 de fecha 02 de setiembre de 2024, del Tribunal Electoral Independiente, en la cual la Secretaria del TEI informa que se han inscriptos por Mesa de Entradas del TEI, las candidaturas para miembros de la Asamblea Universitaria, Consejo Superior Universitario, Consejo Directivo y Tribunal Electoral Independiente, del Estamento de Estudiantes titulares y Suplentes.

El Estatuto de la Universidad Nacional de Asunción, el Reglamento General para Elecciones en la Universidad Nacional de Asunción y las consideraciones de los miembros del Tribunal Electoral Independiente;

**EL TRIBUNAL ELECTORAL INDEPENDIENTE EN USO DE SUS ATRIBUCIONES LEGALES
RESUELVE:**

Art. 01 Publicar la Candidatura de los Estudiantes, para Miembro Titular ante la Asamblea Universitaria:

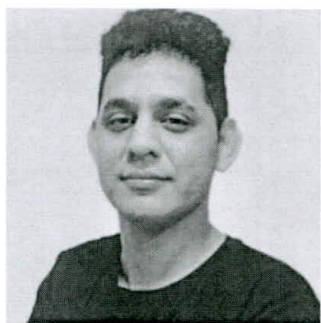

Est. CARLOS ALBINO FERNANDEZ AGUILAR
C.I. N° 5.136.085



Est. SONIA ELIZABETH SILVA QUIÑONEZ
C.I. N° 5.786.197

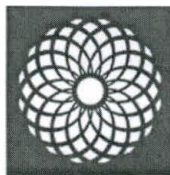

FACEN

Art. 02 Publicar la Candidatura de los Estudiantes para Miembro Suplente ante la Asamblea Universitaria:



Est. DANAIDES FRIORELA LOPEZ MERCADO
C.I.N° 5.683.337



Est. ALDO MANUEL VALDEZ CAÑETE
C.I. N° 4.239.559

Art. 03 Publicar la Candidatura de los Estudiantes, para Miembro Titular ante el Consejo Superior Universitario:

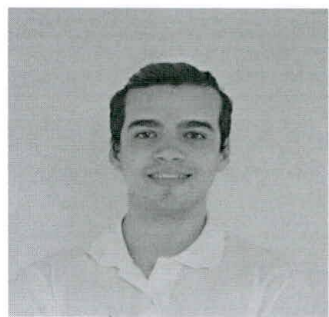

Est. MAURICIO ALEJANDRO GONZALEZ
LUCERO VILLALBA
C.I. N° 5.247.060



Est. OSCAR DAMIAN ZARACHO DELVALLE
C.I. N° 5.775.074

Art. 04 Publicar la Candidatura del Estudiantes, para Miembro Suplente ante el Consejo Superior Universitario.



Est. SOFIA MARIA ELIZABETH VILLANUEVA
CASTELLANO
C.I.N° 5.286.759



Est. ANDREA GIULIANA VIVEROS MENDOZA
C.I. N° 5.387.740

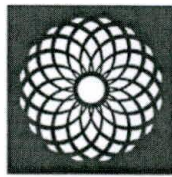

FACEN

Art. 05 Publicar las Candidaturas de los Estudiantes, para Miembros Titulares ante el Consejo Directivo.



Est. YASMIN ALELI CASCO FIGUEREDO
C.I. N° 4.953.312



Est. LARISSA ANGELICA ESTIGARRIBIA VILLASANTI
C.I.N° 4.810.821



Est. RUTH ESTEFANIA FERRANDO LOPEZ
C.I.N° 2.071.518



Est. ENRIQUE EZEQUIEL FRUTOS RODRIGUEZ
C.I.N° 4.905.278



Est. DALILA JAZMIN NOGUERA BENEGAS
C.I.N° 5.723.260



Est. LETICIA MAGDALENA PALMA MIERES
C.I.N° 4.804.321



Est. ALEX DANIEL VELAZQUEZ RESQUIN
C.I.N° 4.926.888

Art. 06 Publicar las Candidaturas de los Estudiantes, para Miembros Suplentes ante el Consejo Directivo.



Est. MARIA ESTEFANIA ALMADA SANCHEZ
C.I. N° 6.915.312



Est. CLAUDIO ISAIAS CABALLERO BENITEZ
C.I. N° 5.242.548



Est. KAREN ELIZABETH CANTERO BENITEZ
C.I. N° 5.291.654



Est. JULIO ELIAS DELGADO DIAZ
C.I. N° 5.113.678



Est. BLANCA DIANA LOPEZ DELGADILLO
C.I. N° 5.611.966



Est. ANDREA YASMIN MEZA CORONEL
C.I. N° 5.087.319

Art. 07 Publicar la Candidatura de los Estudiantes, para Miembro Titular ante el Tribunal Electoral Independiente.



Est. FLORENCIA JAZMIN CABAÑAS PEREIRA
C.I.N° 4.758.777

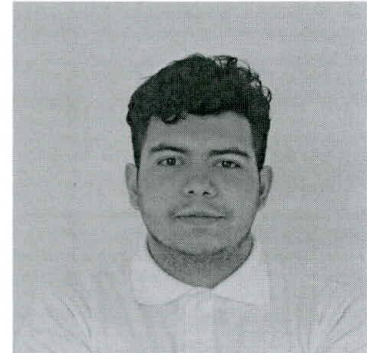

Est. LUCAS SEBASTIAN KRIVOROTOFF PEREIRA
C.I. N° 5.910.803

Art. 08 Publicar la Candidatura de los Estudiantes, para Miembro Suplente ante el Tribunal Electoral Independiente.



Est. PEDRO FABIAN FERNANDEZ MORA
C.I. N° 6.652.386

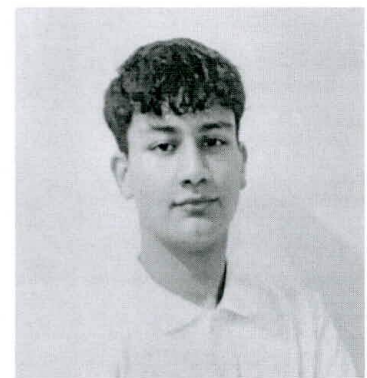

Est. EDSON VIDAL FIGUEREDO ROTELA
C.I. N° 6.665.574

Art. 09 Comunicar a quienes corresponda y cumplida archivar.



Abog. MARIA ISABEL CAMPUZANO HOEHL
Secretaria del Tribunal Electoral Independiente



Prof. Dra. MARIA CAROLINA SAMUDIO PEREZ
Presidenta del Tribunal Electoral Independiente